毎月1回1日発行 第72号　2024年10月1日発行

iTSCOM TV guide

10
October
2024

84.1MHz FM SaluS FMサルース

iTSCOM ch

イッツコムチャンネルと FMサルースの番組ガイド

多摩川花火大会2024 生中継

10/5（土）午後5:30～放送

フロンターレ魂
SukiSukiFrontale
神田 奏真 選手
×
由井 航太 選手

＼新番組／
地元プロスポーツチームを応援!
ゆるっとビーコル
We love ROCKETS！

イッツコムへのお申し込み
お問い合わせ

WEBで24時間受付中 イッツコム 検索
お客さまセンター 0120-109199
◎電話番号をよくお確かめのうえ、おかけ間違いのないようご注意ください。
受付時間/9:30～18:00

イッツコムチャンネル視聴方法

イッツコムチャンネル
iTSCOM ch

おすすめ番組

10
October
2024

気になる地域情報からエンタメまで
今月のおすすめ番組をご紹介!
地デジ10ch、11chで視聴できます。

イッツコムチャンネルの視聴方法

10ch 地デジ 10ch　11ch 地デジ 11ch

リモコンの 地上 を押し
チャンネル番号 10、11 を押す

イッツコムテレビサービスをご利用中ならすぐに視聴できます!

多摩川の両岸で 16,000発の光の花が咲く!

多摩川花火大会2024

地デジ 11ch　生中継

10/5(土)/午後5:30〜7:30

秋空の下、多摩川の両岸で打ち上げられる「世田谷区たまがわ花火大会」と「川崎市制記念多摩川花火大会」。今年は川崎市市制100周年記念で例年より4,000発増やした約16,000発の花火が夜空を彩ります。イッツコムチャンネルでは2つの花火大会を生中継!河川敷をはじめ近隣5拠点にカメラを設置し、さまざまな角度からの花火を余すところなくお届けします。さらに地元の人気プロスポーツチームの選手が番組を盛り上げます。迫力ある花火の競演をテレビでお楽しみください。

多摩川 花火大会2024 生中継

＼番組で紹介した方にはプレゼントも!／

多摩川花火ぬりえ 作品募集中

多摩川花火を自由な色で表現して応募してください。
子どもから大人までどなたでも参加OK!

ぬりえ台紙のダウンロード
詳細はこちらから

【応募締切:10/4(金)】

新チーム結成!神奈川頂上決戦を見逃すな

神奈川県 高等学校野球 秋季大会 2024 かながわCATV情報プロジェクト

令和6年度　神奈川県高等学校野球秋季大会 生中継

地デジ 11ch

準決勝　10/5(土)/午前 9:45〜最大延長 午後5:30
関東大会出場決定戦・決勝　10/6(日)/午前 9:45〜最大延長 午後5:30

関東大会出場を決める秋の神奈川大会を今年も生中継。
今回、関東大会出場枠は神奈川から3校。生中継では関東大会出場決定戦も含め、全4試合をお届けします。全国でも強豪校が揃う神奈川地区の熱戦をお見逃しなく。

来春のセンバツ甲子園をかけた熱戦!

第77回 秋季関東地区高等学校野球大会 生中継

地デジ 11ch　※26日のみ午前8:50〜放送

【1回戦〜準々決勝】10/26(土)〜29(火)
【準決勝】11/2(土)【決勝】11/3(日)
午前 9:45〜最大延長 午後5:30

関東地区7県(神奈川、埼玉、群馬、茨城、千葉、山梨、栃木)の秋季県大会優勝・準優勝校が出場。成績が来春の選抜高等学校野球大会の選考となることから、甲子園への道につながる重要な大会となります。全12試合を実況生中継。

※天候などの理由により試合延期や、放送日程が変更になる場合があります。

横浜プロバスケ選手たちの素顔に迫る新番組スタート!

新番組 ゆるっとビーコル

地デジ 10ch　※前編10/2(水)〜、後編10/16(水)〜

(水)/午後10:00〜10:15　(日)/午後9:00〜9:15

コート外の横浜ビー・コルセアーズの選手たちがお届けするトーク番組。記念すべき初回放送は森井健太選手と、キング開選手が登場!普段は聞けないプライベートトークを前後編でお送りします。現フィンランド代表のヘッドコーチを務めるラッシ・トゥオビHCのフィンランド語講座も必見!

国内最高峰リーグで戦う バレーボールチームの応援番組スタート!

新番組 We love ROCKETS !

地デジ 10ch　※10/19(土)からは15分番組になります。

(火)/午後10:00〜10:30　(土)/午後9:00〜9:30

V.LEAGUE2年連続優勝と近年強さを見せる「NECレッドロケッツ川崎」の応援番組。川崎市をホームタウンとするレッドロケッツの試合情報はもちろん、選手紹介やチームの魅力に迫ります!

今月はたまプラーザ駅周辺

あなたの街にウド鈴木がやってくる!?

ウド様おねが〜い!! ココロつながるポジティブCATV(テレビ)

地デジ 10ch　(土)/午前10:00〜10:30

【再】(日)/午後2:00〜2:30、(水)/午後5:00〜5:30、(木)/午後9:00〜9:30

東急線沿線を舞台に、MCウド鈴木(ウド様)が本気で挑む、ホンワカ笑顔になれる地域情報バラエティー。

前向き対談　[ゲスト] ベッキー様　【前編】10/5(土)【後編】10/12(土)

たまプラーザLOVE!なベッキー様をゲストにお迎えして「たまプラーザテラス」よりお届けします。生まれ育った東急線沿線の街のエピソードや、芸能界デビューのきっかけ、前向きに生きる秘訣を伺います!

目指せ!東急線全駅コンプリート 商店街おねが〜いロケめぐり

田園都市線・たまプラーザ駅へ!前編は焼き肉、後編はカフェ特集でお送りします♪お店に足を運びたくなる特典も番組内でご紹介。お見逃しなく!　【前編】10/19(土)【後編】10/26(土)

たまプラーザ駅前通り商店会 小松会長
アシスタント芸人:牧野ステテコ

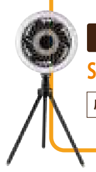

番組プレゼント

SOTOMO ポータブルサーキュレーターLEDライト付 スマホ充電可　5名様

応募期間 10月1日(火)〜10月31日(木)

提供:QVC

イッツコム日曜セレクション

鉄道の日スペシャル

レア車両からの車窓映像

GO!GO! 東急線 特別版 〜鉄道の運行に欠かせない電線や電柱を守る総合検測車「TOQ i」

地デジ 11ch

10/13(日)/午後7:00〜7:30　【再】14日(月)

東急各線の運転席からの風景をご紹介している人気番組「GO!GO!東急線」。今回は特別版として、鉄道の運行に欠かせない電線や電柱を守る総合検測車「TOQ i」内にある観測ドームから、車窓風景をお届けします。普段は見られない映像をお楽しみください。

成長してピッチに立つ

フロンターレ魂 #63

全文はこちら

ー同じ高卒ルーキーですが、神田選手から見て由井選手はどんな方でしょう

神田　見た目が落ち着いてるしあんまり喋らない人かと思ったけど、普通に先輩にもどんどん絡んでいくから、そこは意外でした。

ー由井選手から見た神田選手は?

由井　めっちゃ喋る(笑)。喋りがうまいし、関西人だな〜って感じです。あとは、時間を守るし部屋も綺麗だし…僕は部屋は寝られればいいって感じで気にしないから全然違う(笑)。

神田　だからこの前、コウタの部屋を一緒に掃除しました。

ーお互いのプレーの注目ポイントについても教えてもらえますか?

由井　ソウマは、飛べます。身体能力が高いんです。飛んで胸トラップとか、クロスのヘディングの迫力とかすごいです。早くて強くて、飛ぶ姿が綺麗!

神田　コウタはボールを刈り取る能力が高いです。読みがすごくて球際もガツガツ行くし、攻撃になると落ち着いたクレバーなプレーをする。

ー2人が一緒のピッチに立った時は感動しそうですね

由井　成長したなって思うんじゃないかな。分からないけど、それはきっと感動ではないと思います。

文:高木聖佳

神田奏真　Kanda Soma
2005年12月29日生まれ　大阪府大阪市出身
静岡学園から加入した次世代のストライカー候補

由井航太　Yui Kota
2005年6月10日生まれ　神奈川県横浜市出身
川崎フロンターレU-18からトップチーム昇格

スキフロ SukiSukiFrontale　地デジ 10ch　毎週(金) 午後10:00〜10:30ほか

ミューフロ Music Frontier　FMサルース 84.1MHz　毎週(水)午後3:30〜3:45　※「SALUS all in one」番組内

ホームゲームご招待! 2組4名様　日程:10/30 or 11/1　10/18(金)17:00締切

沿線の旬な話題からエンタメまで 10 iTSCOM ch　地デジ10ch

■地域情報　■旅・グルメ　■趣味・エンタメ　■ショッピング　■スポーツ　■特別番組・その他

月〜金

- 6:00〜0:59 ■お買い物チャンネル QVC
- 1:00 ■SALUS all in one ★（★のマークの番組はFMサルースと同時生放送！）
- 2:50 ■イッツコム地モトNEWS
- 3:00 ■お買い物チャンネル QVC
- 5時台
  - 月：00 ■ディズニー・チャンネル／30 ■ディズニージュニア
  - 火：00 ■ゴーゴー！のりものタウン／30 ■番組ガイド
  - 水：00 ■ウド様おねが〜い!!／30 ■WEEKLY TOQ／50 ■GO!GO!東急線
  - 木：00 ■番組ガイド／30 ■ととメシ／45 ■日本神話
  - 金：00 ■よしもと5じ6じラジオ ★
- 6:00 ■ショップチャンネル SHOP CHANNEL
- 7時台
  - 月：00 ■泉秀樹の歴史を歩く
  - 火：00 ■神奈中バス／30 ■やくも〜最後の国鉄型特急〜 ほか
  - 水：00 ■いい伊豆みつけた／30 ■茨城をたべよう ほか
  - 木：00 ■ショッピング／30 ■壮観劇場
  - 金：00 ■ハンモンジャーの面白歴史図鑑／30 ■てけてけおじゃマップ
- 8:00 ■ショップチャンネル SHOP CHANNEL
- 9時台
  - 月：00 ■スペースシャワーTV／30 ■スキフロ
  - 火：00 ■まるごと！北海道／30 ■静岡彩発見
  - 水：00 iTSCOM TV おためし放送
  - 木：00 ■ウド様おねが〜い!!／30 ■WEEKLY TOQ／50 ■GO!GO!東急線
  - 金：00 ■TRAIN-TRAIN ★
- 10時台
  - 月：00 ■ゴルフへ行こう
  - 火：00 ■We love ROCKETS！ NEW ※10/22・29は10:00〜10:15放送 10:15〜番組ガイド
  - 水：00 ■ゆるっとビーコル NEW／15 ■伊勢 美し国から
  - 木：00 ■日本名水巡りの旅
  - 金：00 ■スキフロ
- 10:30 ■韓流アワー：愛よ、お願い　10/23〜風が吹く
- 11:00 ■ショッピング
- 11:30 ■韓流アワー：SKYキャッスル〜上流階級の妻たち〜
- 0:00 ■お買い物チャンネル QVC
- 3:00 ■道路・河川ライブ（金：00 ■遊ばナイト！ ほか）
- 4:00 ■NHK WORLD JAPAN　日本やアジアの今を伝えるニュース番組

土

- 6:00 ■お買い物チャンネル QVC
- 9:00 ■スキフロ／35 ■伊勢 美し国から
- 10:00 ■ウド様おねが〜い!!／30 ■WEEKLY TOQ／50 ■GO!GO!東急線
- 11:00 ■お買い物チャンネル QVC
- 1:00 ■囲碁入門／30 ■ゴルフへ行こう
- 2:00 ■面白歴史図鑑／30 ■番組ガイド／50 ■地モトNEWS
- 3:00 ■お買い物チャンネル QVC
- 5:00 ■【satonokaセレクト】レッド吉田のグルメ旅／30 ■いい伊豆みつけた
- 6:00 ■ショップチャンネル SHOP CHANNEL
- 7:00 iTSCOM TV おためし放送
- 8:00 ■gee up sprout ★
- 9:00 ■We love ROCKETS！ ※10/19・26は9:00〜9:15放送 9:15〜番組ガイド／30 ■おまつりニッポン
- 10:00 ■109CINEMAS／15 ■北海道空中散歩
- 10:30 ■韓流アワー：福寿草
- 11:00 ■ショッピング
- 11:30 ■韓流アワー：紳士とお嬢さん
- 0:00 ■お買い物チャンネル QVC
- 3:00 ■道路・河川ライブ
- 4:00 ■NHK WORLD JAPAN

日

- 6:00 ■お買い物チャンネル QVC
- 9:00 ■日本名水巡りの旅／30 ■将棋講座
- 10:00 ■ショッピング／30 ■信越トライウォーク
- 11:00 ■お買い物チャンネル QVC
- 1:00 ■囲碁講座／30 ■北海道空中散歩／45 ■109CINEMAS
- 2:00 ■ウド様おねが〜い!!／30 ■ショッピング
- 3:00 ■お買い物チャンネル QVC
- 5:00 ■ゴルフへ行こう／30 ■WEEKLY TOQ／50 ■GO!GO!東急線
- 6:00 ■ショップチャンネル SHOP CHANNEL
- 7:00 ■懐かしの洋画劇場 ●ショウ・ボート 10/6 ●グレン・ミラー物語 10/13 ●仔鹿物語 10/20 ●ジェーン・エア 10/27
- 9:00 ■ゆるっとビーコル／15 ■番組ガイド／25 ■あきた空歩記／30 ■釣りバカZ
- 10:00 ■静岡彩発見
- 10:30 ■韓流アワー：福寿草
- 11:00 ■ショッピング
- 11:30 ■韓流アワー：紳士とお嬢さん
- 0:00 ■お買い物チャンネル QVC
- 3:00 ■道路・河川ライブ
- 4:00 ■NHK WORLD JAPAN

月〜金 後1:00〜2:50
SALUS all in one

個性豊かなパーソナリティーが音楽や地域カルチャーを生放送でお届け！金曜日は青葉区在住歴40年超の蒲田健さんがお送りします。

【生中継】10/26（土）前9:00〜11:00
TOKYOパラスポーツチャンネル CPEDI3★TOKYO 第8回全日本パラ馬術大会

10/25（金）から3日間にわたり、世田谷区のJRA馬事公苑で開催される全日本パラ馬術大会。本大会にはパリパラリンピック代表選手も出場します。世界クラスの華麗な演技をぜひご覧ください！

iTSCOM TV おためし放送（土）後7:00〜8:00
10/19（土）後7:00〜7:50 女性チャンネル♪ LaLa TV
笑門来福〜イケメン同居人は私のフィアンセ！？〜 #1

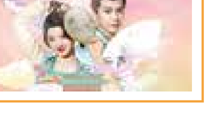

突然、イケメンの許婚とひとつ屋根の下で同居を開始!?トラブルの連続にも負けない前向きなヒロインに幸せ到来か。爽快ラブコメ時代劇！

© Tencent Technology (Beijing) Co., Ltd

102ch 地デジ　ドラマや、ショッピングが楽しめる！
星花双姫 〜天に咲き、地に輝く恋〜
9/29（日）スタート
放（月）〜（日）後3:00〜3:30

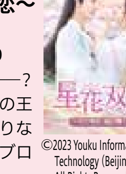

この恋は、世界を救えるか——？運命が入れ替わった双子の王女と各界の王子たちが織りなす極上のファンタジーラブロマンス！

©2023 Youku Information Technology (Beijing) Co., Ltd. All Rights Reserved.

月〜金 後11:30〜深0:00
SKYキャッスル 〜上流階級の妻たち〜

高級住宅街「SKY キャッスル」を舞台に、親達の異常な教育熱とリアルな欲望を描き出した大ヒット作。

Jcontentree corp & JTBC Content Hub Co., Ltd. all rights reserved

日 後7:00〜9:00
懐かしの洋画劇場　"古き良き時代"の洋画の魅力をお届け
グレン・ミラー物語 10/13放送

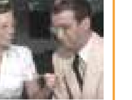

スウィング・ジャズの創始者 グレン・ミラーの成功と波乱の生涯を描く。

©fandango

\今何やってる?/ 知りたい方はこちら　毎日の番組表

※番組の放送内容、日時を予告なく変更する場合がございます。最新の情報はイッツコムチャンネルのホームページ〈番組表〉（www.itscom.co.jp/ch/ttb）をご覧ください。
※地デジ10chでイッツコムチャンネルをご覧になれない場合は、チャンネル初期スキャンを行ってください。

地域NEWS&安全安心情報 11 iTSCOM ch　地デジ11ch

■地域情報　■旅・グルメ　■趣味・エンタメ　■ショッピング　■スポーツ　■特別番組・その他

月〜金

- 6:00 ■道路・河川ライブ／30 ■ショッピング
- 7:00 ■朝の情報・お天気・鉄道運行
- 8:00 ■道路・河川ライブ
- 8:25 月 ■シティーニュースおおた／火 ■ユニークおおた／水 ■シティーニュースおおた／木 ■ユニークおおた／金 ■シティーニュースおおた
- 8:30 ■かわさきご近助ロコ体操／36 ■朝の情報・お天気・鉄道運行／50 ■イッツコム地モトNEWS ※前日分
- 9:00 ■ショッピング
- 11:30 ■GO!GO!東急線／40 ■しながわホットほっと／50 ■イッツコム地モトNEWS ※前日分
- 0:00 ■ショップチャンネル SHOP CHANNEL
- 1:00 ■ショッピング
- 3:00 ■みんな de 投稿　アクセスタイム
- 4:00 ■ショッピング／30 ■道路・河川ライブ／50 ■イッツコム地モトNEWS ※前日分
- 5:00 ■お買い物チャンネル QVC
- 6:00 ■イッツコム地モトNEWS（初回放送）／10 ■GO!GO!東急線
- 6:20 月 ■ユニークおおた／火 ■シティーニュースおおた／水 ■ユニークおおた／木 ■シティーニュースおおた／金 ■ユニークおおた
- 6:25 ■目黒区動画ニュース／30 ■あの日の東急沿線のまち／35 ■なかはらスマイル／45 ■あおバリューTV
- 7:00 ■ショップチャンネル
- 8:00 ■イッツコム地モトNEWS／15 ■道路・河川ライブ
- 8:30 月 ■GO!GO!東急線 特別版 総合検測車「TOQ i」 10/14 ほか（CHECK P2）／火 ■横浜ミストリー／水 ■ベイスターズ／木 ■横浜ミストリー／金 ■らく楽ウォーキング
- 9:00 ■ショッピング
- 9:30 月 ■地域の映像／火 ■おまつりニッポン／水 ■新・素適音楽館／木 ■地域の映像／金 ■おまつりニッポン
- 9:50 ■イッツコム地モトNEWS
- 10:00 ■お買い物チャンネル QVC
- 0:00〜5:00 ■ショップチャンネル SHOP CHANNEL

CHECK P3 【生中継】神奈川県高等学校野球秋季大会
（準決勝）10/5（土）前9:45〜最大延長 後5:30
（決勝ほか）6（日）前9:45〜最大延長 後5:30

CHECK P3 【生中継】秋季関東地区高等学校野球大会
10/26（土）前8:50〜最大延長 後6:30
27（日）〜29（火）前9:45〜最大延長 後5:30

【生中継】TOKYOパラスポーツチャンネル デフビーチバレーボール選手権
10/12（土）後2:00〜4:30

CHECK P2 【生中継】多摩川花火大会2024
10/5（土）後5:30〜7:30
（再）6（日）・27（日）

土

- 6:00 ■ショッピング／30 ■らく楽ウォーキング
- 7:00 ■かわさきご近助ロコ体操／06 ■道路・河川ライブ
- 8:25 ■ユニークおおた／30 ■おまつりニッポン／50 ■地モトNEWS ※前日分
- 9:00 ■お買い物チャンネル QVC
- 11:00 ■TDN Presents／30 ■GO!GO!東急線／40 ■番組ガイド／50 ■地モトNEWS ※前日分
- 0:00 ■らく楽ウォーキング／30 ■なかはらスマイル／40 ■あおバリューTV
- 1:00 ■お買い物チャンネル QVC
- 2:00 ■ショッピング／30 ■GO!GO!東急線／40 ■道路・河川ライブ
- 3:00 ■みんな de 投稿　アクセスタイム
- 4:00 ■ショッピング／30 ■道路・河川ライブ／45 ■沿線百景／50 ■地モトNEWS ※前日分
- 5:00 ■お買い物チャンネル QVC
- 6:00 ■ケーブルアワード 最優秀新人賞受賞作「ハチゴープロジェクト〜引退車両のセカンドライフ〜」10/5 後7:30〜8:00
- 8:00 ■地モトNEWS（初回放送）／10 ■GO!GO!東急線／20 ■目黒区動画N／25 ■シティーニュースおおた／30 ■ショッピング
- 9:00 ■おまつりニッポン／15 ■地域の映像もっとみせます／30 ■あの日の東急沿線のまち／40 ■ART bee HIVE TV／50 ■地モトNEWS
- 10:00 ■お買い物チャンネル QVC
- 0:00〜5:00 ■ショップチャンネル SHOP CHANNEL

日

- 6:00 ■ショッピング／30 ■地モトNEWS（月〜水）
- 7:00 ■かわさきご近助ロコ体操／06 ■道路・河川ライブ
- 8:25 ■シティーニュースおおた／30 ■地モトNEWS（木〜土）／55 ■沿線百景
- 9:00 ■お買い物チャンネル QVC
- 11:00 ■ベイスターズ／30 ■GO!GO!東急線／40 ■番組ガイド／50 ■道路・河川ライブ
- 0:00 ■地モトNEWS（月〜水）／25 ■沿線百景／30 ■地モトNEWS（木〜土）
- 1:00 ■お買い物チャンネル QVC
- 2:00 ■ショッピング／30 ■GO!GO!東急線／40 ■道路・河川ライブ
- 3:00 ■みんな de 投稿　アクセスタイム
- 4:00 ■ショッピング／30 ■道路・河川ライブ／45 ■沿線百景／50 ■番組ガイド
- 5:00 ■お買い物チャンネル QVC
- 6:00 イッツコム日曜セレクション ■自由が丘PRムービー「女神の街」10/13 後6:00〜7:00 ■都市ボーイズの都市伝説ツアーズ 其の8 前後編 10/20 後6:00〜7:00
- 8:00 ■地モトNEWS（月〜水）／25 ■ユニークおおた／30 ■地モトNEWS（木〜土）／55 ■目黒区動画N
- 9:00 ■おまつりニッポン／15 ■地域の映像もっとみせます／30 ■あの日の東急沿線のまち／40 ■道路・河川ライブ
- 10:00 ■お買い物チャンネル QVC
- 0:00〜5:00 ■ショップチャンネル SHOP CHANNEL

土 後9:40〜9:50
大田区のアートな情報をお届けします
大田区文化振興協会PRESENTS ART bee HIVE TV

大岡山劇場

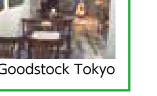

Goodstock Tokyo

大田区文化振興協会がお届けする番組。区内のイベントや芸術活動、大田区にゆかりのある文化人の紹介など、さまざまな文化芸術情報を集めました。公式 PR キャラクターのリズビーがアートな情報をお伝えします。今回は「大岡山劇場」と「Goodstock Tokyo」をご紹介します。ぜひご覧ください。

〜青葉区制30周年記念事業〜　11月のおすすめ番組
ドラマ『青葉物語』・青葉区誕生記念式典 特別放送

11/2（土）後6:00〜8:00（第1話+第2話）、「あおバリューTV」特別編集版（『青葉物語』関係者座談会）
11/3（日）後6:00〜8:00（第3話+第4話）、青葉区誕生記念式典

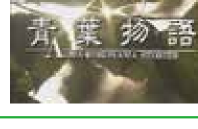

青葉区が誕生した30年前を振り返る特別企画として新区誕生を記念して制作されたドラマ『青葉物語』（全4話）と1994年11月6日にフィリアホールで行われた青葉区誕生記念式典「青葉区をうたう」を放送します。

お問い合わせ：0120-109199　（受付時間 9:30〜18:00）

※番組の放送内容、日時を予告なく変更する場合がございます。最新の情報はイッツコムチャンネルのホームページ〈番組表〉（www.itscom.co.jp/ch/ttb）をご覧ください。
※地デジ11chでイッツコムチャンネルをご覧になれない場合は、チャンネル初期スキャンを行ってください。

横浜市青葉区の情報と素敵な音楽をお届けする
コミュニティFMラジオ「FMサルース」 84.1MHz

FMラジオ
FMサルース 84.1MHz

FMサルース開局記念日特別週間　SDGsスペシャルウィーク2024秋 10月14日(月)〜20日(日)

SDGsスペシャルウィーク2024秋

特別番組「ラジオっていいよね!」10/20(日)後1:00〜3:00

10/20はFMサルースの開局記念日、今回の開局記念特別企画は地域のみなさんと共に「ラジオの良さ」を再発見していく1週間。身近に迫る災害の危険性を意識し、地域防災におけるラジオの役割についても考える特別企画もお届けします。

月〜金

- 7:00 Morning Music & Information — iTSCOM ch 11(イッツコムチャンネル11)と音声連動でお届けします
- 9:00 Music Plus　船越浩市
- 11:00 あおバリューRadio　前11:20-11:25 あおば防災人物館
- 11:30 (月) FDK presents ソナエルRadio
- 11:25 (火) ママ夢ラジオ 10/22 前11:30〜12:00
- (火〜金) Music Plus
- 0:00 Sound Design
- 1:00 SALUS all in one ★イッツコムチャンネルでは後1:00〜2:50放送
  各曜日、日替わりでバラエティーに富んだパーソナリティーが担当!
  ※水曜日は、10月から山村燿がお休みのため、週替わりパーソナリティーとなります。
  水曜 後3:30からは、川崎フロンターレ応援コーナー「Music Frontier」をお送りします。
  金曜 後3:25頃からは『iTSCOM presents AOBA CONNECTION』をお送りします。(5週目除く)
  - 月 秋本奈緒美／火 小堺翔太／水 週替わり／木 こいでまほ／金 蒲田健

★のマークの番組は地デジのイッツコムチャンネル10と同時生放送!

- (月) 4:00 Sound Design
- (月) 6:00 迎里計のボッタリナオシ島時間
- (火) 4:00 Vamos! Reyes!
- (火) 4:15 Sound Design
  - キヨエとケイコのビタミンDつくってる?! 10/15 後5:30〜6:00
  - Moreぷら〜元石川高校による地域活性化ラジオ〜 10/22 後6:00〜6:30
- (水〜金) 4:00 Sound Design　船越浩市
- (水) 5:00 Sound Design
- (木) 5:00 Sound Design
  - お散歩ともだち Hearty 10/3 後6:00〜6:30
  - DRIVE-IN THE RADIO FUTURE 10/17 後5:30〜6:30
  - ぽてとde チップス 10/24 後6:00〜6:20
- (金) 5:00 よしもと5じ6じラジオ★
- 6:30 あおバリューRadio(再放送)　後6:50-6:55 あおバリューRadio 〜多言語版〜
  - 月 中国語(中文)／火 韓国語(한국어)／水 英語(English)／木 スペイン語(Español)／金 英語(English)
- 7:00 (月) 鈴木まさし区議の皆でまちづくり塾 10/14 後7:00〜7:30
- 7:00 (火) Wonderful Color 10/8・22 後7:00〜7:30
- 7:00 (水) Hurry up! 〜コロンブスの卵たち〜 10/2・16 後7:00〜7:45
- 7:00 (木) 望月琉叶のええんか 10/3／ハップレコーズ 10/10・24・31／とおやるい 10/17　後7:00〜7:30
- 7:00 (金) Music Salus
- 後8:50-8:55 GO!GO!東急線 ラジオ版
- 9:00 (月〜木) Music Salus
- 9:00 (金) TRAIN-TRAIN　小林佳果　久保田敦 ★
- 10:00 (月〜水) Moonlight Lounge
- 10:00 (木) 月見おんぷ 10/3／TACKY 10/10・17／フカボリ 10/24／特別番組 10/31　後10:00〜10:30
  新谷ケンジ 10/3／島田大介 10/10／レイナの時間 10/17／エダコさん 10/24／特別番組 10/31　後10:30〜11:00
- 10:00 (金) Music Bunker★Ω(オメガ)
- 11:00 (月) VINYL COLORS (再放送)
- 11:00 (火) いけちゃんねる presented by ワンダーウォールヨコハマ(WWY)

土

- 7:00 Morning Music & Information
- 8:00 Music Salus CLASSIC
- 9:00 あおバリューRadio(ダイジェスト)
- 9:30 Music Plus
  - FP野原の今夜も0円で飲みに行く! 10/19 前10:00〜10:30
  - Dream Challenge 10/19 前10:30〜11:00
  - T-Music Funny Moments 10/19 前11:00〜後0:00
  - たまとニケ 10/19 後0:00〜0:30
- 1:10 Saturday☆バンド☆フィーバー
- 2:00 MUSIC POWER!!
- 2:45 Music Salus
- 4:00 たなみんサタデー
- 4:30 Music Salus
- 6:00 佐々木優太のミュージックデニッシュ
- 7:00 青葉区商店街連合会サスティなAOBA
- 8:00 gee up sprout　セント・フォースsprout ★
- 9:00 VINYL COLORS
- 後10:50〜10:55 GO!GO!東急線 ラジオ版
- Moonlight Lounge

日

- 7:00 Morning Music & Information
- 8:00 Music Salus CLASSIC
- 9:00 あおバリューRadio(ダイジェスト)
- 9:30 前9:40-9:55 サロン・ド・防災　森山真由美
- Music Plus
  - サカガミ&DoryのレコメンDo! 10/6・20 前11:00〜11:30
  - きなこと一緒にpianopiano 10/13 前11:00〜11:30
  - とまるのサステナ元気 10/27 前11:00〜11:30
  - カガラジ 10/6・20 前11:30〜後0:00
- ラジオだよ ゆいプラホ 10/13 後1:00〜3:00
- CHECK 特別番組 ラジオっていいよね! 10/20 後1:00〜3:00
- Music Salus
- 7:00 星になるまで
- 7:30 Music Salus
- 10:00 テクウィズ〜Technology Wisdom
- 後10:50〜10:55 GO!GO!東急線 ラジオ版
- Moonlight Lounge

※番組の放送内容、日時は予告なく変更する場合がございます。

supported by 東急グループ　「建てる」を超え、未来を生みだす。東急建設　大成建設 For a Lively World　清水建設　大林組

東急線運行情報 月-金 前7:00、7:30、7:56、毎時56分(前8:00〜後5:00)　パーソナリティー　ミュージックセレクター　音楽番組　トーク番組

●お問い合わせ/横浜コミュニティ放送株式会社　●番組へのメッセージ/msg@fm-salus.jp　●ホームページ/www.fm-salus.jp

■FMサルースを聴くには

●横浜市青葉区周辺エリアのみなさま
周波数を84.1MHzにあわせ、田園都市線、たまプラーザ駅方面にラジオのアンテナを向けます。

●イッツコム導入済みの建物にお住まいのみなさま
イッツコムのCATV回線にラジオを接続すると受信できます。

■スマートフォンやパソコンなどからお聴きいただけます

スマートフォンにおすすめ　FM++(エフエムプラプラ)
アプリをダウンロードしてお聴きください。

パソコンにおすすめ　JCBA サイマルラジオ
各種アプリを介さずに、パソコンなどからアクセスして聴くことが出来ます。

青葉区の災害・緊急情報はFM++(エフエムプラプラ)から!
無料ラジオアプリ「FM++」。
スマートフォンなどの端末機にダウンロードすれば、FMサルースを聴くことはもちろん、青葉区の緊急・災害情報のほか、暮らしに役立つ青葉区情報をPUSH配信により文字で取得できます。詳しくは、FMサルースホームページをご覧ください。